Циклова комісія з електричної інженерії

«Поки горить світло і рухається транспорт, наша професія потрібна»

ОПП «Електротехніка та електромеханіка»

ОПП «Обслуговування і ремонт електроустаткування автомобілів і тракторів»



ОПП «Електротехніка та електромеханіка»

Електроустаткування має широке поширення у багатьох галузях народного господарства. Воно застосовується в різних галузях промисловості, сільського господарства, в енергетиці, авіації, морському і річковому флоті, медицині, побуті, на транспорті. Немає жодної галузі промисловості, де б не знаходило застосування електроустаткування. До тих пір, поки в домівках, готелях, крамницях, лікарнях і кінотеатрах та на підприємствах горить світло і працюють електроприлади, верстати та електричні машини - ця спеціальність буде необхідна.



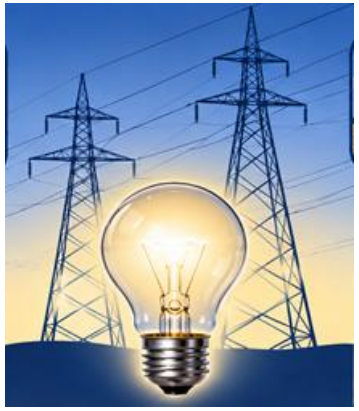







За час навчання ви зможете:



досконало вивчити конструкцію електричних машин і технологію їх виробництва

навчитися розробляти технологічні процеси

виконувати вимірювання сучасними приладами

читати й розбирати електричні принципові схеми

розраховувати електричне навантаження підприємств і цивільних споруд

вибирати апарати комутації і захисту та силове електрообладнання

ОПП «Обслуговування і ремонт електроустаткування автомобілів і тракторів»

Сучасні транспортні технології та засоби неможливо експлуатувати без періодичного кваліфікованого технічного та діагностичного втручання в їхні електричні й електронні комплекси. Сьогодні в автомобілі чи тракторі працюють десятки блоків керування, датчиків, систем запалювання, освітлення, пуску й заряджання, безпеки та комфорту. Цією складною електрикою й електронікою опікуються фахівці, яких готує наша програма.





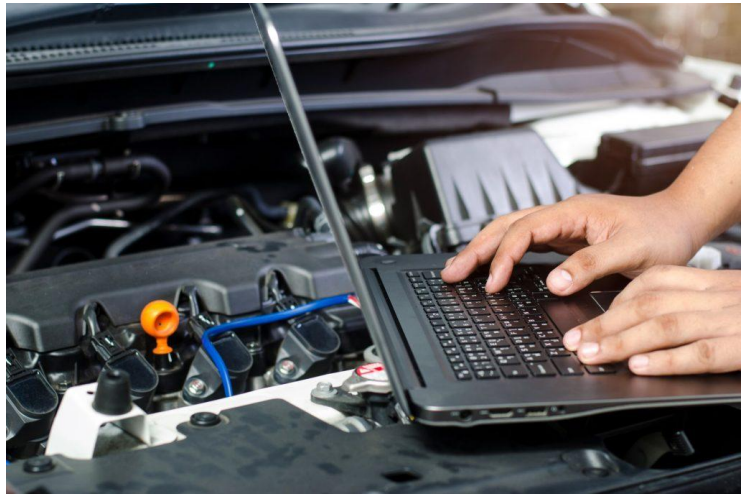

За час навчання ви зможете:

створювати схеми електричних з'єднань, зокрема за допомогою ПЕОМ

складати проєкти робіт з обслуговування та ремонту основних систем автомобілів і тракторів

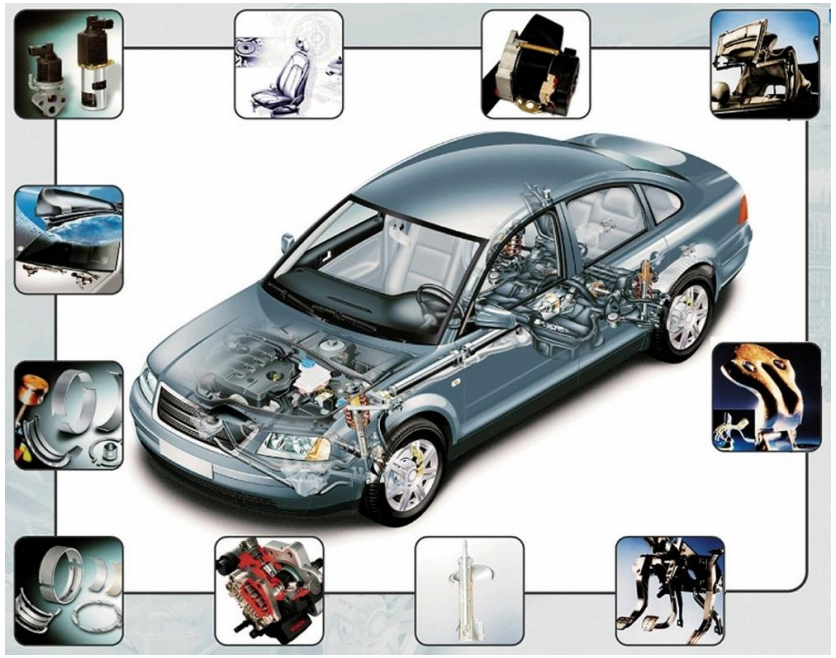

виконувати технічне обслуговування сучасних автомобілів і тракторів

діагностувати стан електроустаткування та систем техніки

Два напрями підготовки, одна команда викладачів



Коваленко Наталія Миколаївна
Голова циклової комісії,
спеціаліст вищої категорії, ст.викладач
Педагогічний стаж - 33 роки
Викладач дисциплін «Електричні вимірювання»,
«Конструкційні та електротехнічні матеріали»



Гриненко Ірина Олегівна

Заступник голови комісії, спеціаліст другої категорії
Педагогічний стаж – 9 років
Викладач дисциплін: «Електричні машини», «Електричні апарати», «Основи електроприводу і системи керування електроприводу»



Надєляєв Ілля Миколайович

Завідувач відділення електротехніки та електромеханіки,
Спеціаліст вищої категорії
Педагогічний стаж – 16 років
Викладач дисципліни «Електроустаткування підприємств і цивільних споруд»



Українцева Надія Миколаївна

Спеціаліст другої категорії

Педагогічний стаж – 23 роки

Викладач дисциплін: «Основи промислової електроніки та мікропроцесорної техніки»,
«Електронні та мікропроцесорні системи автотранспортних засобів»,
«Схемотехніка»



Дубина Денис Анатолійович

Спеціаліст вищої категорії
Педагогічний стаж – 18 років
Викладач дисциплін: «Охорона праці та безпека життєдіяльності»,
«Теоретичні основи електротехніки»,
«Основи автоматики і робототехніки»



Фисина Юлія Станіславівна

Начальник відділу кадрів
Спеціаліст І категорії
Викладач спеціальних дисциплін



Глухов Олексій Анатолійович

Спеціаліст першої категорії
Педагогічний стаж – 11 років
Викладач спеціальних дисциплін

Обирайте напрям, що тримає світ у русі

Від електричних машин до мікропроцесорної техніки та діагностики автомобілів

Електротехніка та електромеханіка

Обслуговування і ремонт електроустаткування автомобілів і тракторів

Контакти

Адреса

м. Одеса, вул. Генуезька, 22, каб. 412

(біля зупинки «Площа 10 квітня»)

Приймальна комісія

+380 95 303 12 97

+380 95 040 76 36

+380 66 907 24 06

Електронна пошта

nkpk@op.edu.ua